

TERA FX

15.05.2026 Tarihli Günlük FX Bülteni

Yeni güne veri aksı görece sakin. Küreselde ABD'den imalat ve sanayi üretimi öne çıkarken, içeride TCMB Piyasa Katılımcıları Anketi ve bütçe dengesi izlenecek.

ABD vadeli satışları olduğu günde Asya'da karışık görünüm öne çıkıyor. Kazakistan Cumhurbaşkanı Tokayev, Türkiye ile enerji iş birliğini derinleştirme kararı aldıklarını ve Türkiye Petrolleri Anonim Ortaklığı'nın (TPAO) Kazakistan enerji pazarına gireceğini açıkladı. Anlaşma, petrol ve gaz projelerinin yanı sıra tarımsal ticaret ve lityum madenciliğini de kapsıyor.

Trump'ın Çin ziyaretine dair: Çin Devlet Başkanı Xi Jinping, Trump'ı, Tayvan'ın bağımsızlığı konusunda uzun süreli devam eden meselelerin yanlış ele alınması halinde ABD ve Çin arasında "çatışmalar ve hatta savaşlar yaşanacağı" konusunda uyardı. Trump, iki ülke iki günlük zirvede somut kazanımlar elde etme çabalarını sürdürürken, Çin'in ABD'den petrol satın almayı kabul ettiğini söyledi. Trump, Çin Devlet Başkanı'nın Hürmüz Boğazı'nın açık ve geçiş ücretlerinden arındırılması istediğini söyledi.

Trump, Çin'in Boeing'den 200 uçak satın almayı kabul ettiğini açıkladı.

İran Dışişleri Bakanı Abbas Eraghi, Trump'ın saldırı tehditlerine ilişkin, "40 gün boyunca bizimle savaşlar ve sonucu gördüler" dedi. Eraghi, İran'a yönelik askeri yöntemlerin sonuç vermeyeceğini savunurken, BAE'nin savaş sırasında ABD ve İsrail'e destek verdiğini öne sürdü.

ABD Merkez Kuvvetler Komutanı Brad Cooper, ABD ve İsrail saldırıları sonrası İran'ın füze, İHA ve deniz kapasitesinin yüzde 85'inden fazlasının zarar gördüğünü söyledi. Cooper, buna rağmen Tahran yönetiminin Hürmüz Boğazı üzerindeki kontrolünü sürdürdüğünü belirtti.

Uluslararası Para Fonu (IMF) Sözcüsü Julie Kozaç, Orta Doğu'daki savaşın etkisiyle yükselen petrol fiyatlarının küresel ekonomiyi "olumsuz" senaryoya doğru yönlendirdiğini, ancak orta vadeli enflasyon beklentilerinin halen çapalımsız durumda olduğunu söyledi.

Nvidia hisseleri, yapay zeka yatırımlarına yönelik güçlü ilginin etkisiyle son yedi günde yüzde 20 yükseldi ve şirketin piyasa değeri 6 trilyon dolara yaklaştı.

Ekonomik Ajanda

Zaman	Ülke	Önem	Açıklanacak	Beklenti	Önceki
11:00	EU	**	Avrupa Merkez Bankası (ECB) Aylık Rapor		
11:00	TR	**	Bütçe Dengesi (Nis)		-229,908
15:30	US	**	New York Empire State İmalat Endeksi (May)	7.3	11
16:15	US	**	Sanayi Üretimi (Yıllık) (Nis)		0,74%
16:15	US	**	Sanayi Üretimi (Aylık) (Nis)	0,30%	-0,50%
20:00	US	**	Baker Hughes Sondaj Kuyusu Sayısı		410
20:00	US	**	ABD Baker Hughes Toplam Sondaj Kuyusu Sayısı		548
22:30	EU	**	Emtia Vadeli İşlem Sözleşmeleri Ticareti Komisyonu (CFTC) Euro spekülasyon net pozisyonlar		32,2K
22:30	UK	**	Emtia Vadeli İşlem Sözleşmeleri Ticareti Komisyonu (CFTC) İngiliz Sterlini spekülasyon net pozisyonlar		-63,9K
22:30	JP	**	Emtia Vadeli İşlem Sözleşmeleri Ticareti Komisyonu (CFTC) Japon Yeni spekülasyon net pozisyonlar		-61,7K
22:30	US	**	Emtia Vadeli İşlem Sözleşmeleri Ticareti Komisyonu (CFTC) S&P 500 spekülasyon net pozisyonlar		-103,9K
22:30	US	**	CFTC NASDAQ 100 spekülasyon net pozisyonlar		1,2K
22:30	US	**	Emtia Vadeli İşlem Sözleşmeleri Ticareti Komisyonu (CFTC) Altın spekülasyon net pozisyonlar		163,3K
22:30	US	**	Emtia Vadeli İşlem Sözleşmeleri Ticareti Komisyonu (CFTC) Ham petrol spekülasyon net pozisyonlar		178,8K
23:30	UK	**	NIESR Aylık GSYİH Takipçisi (Nis)		0,60%

GBPUSD

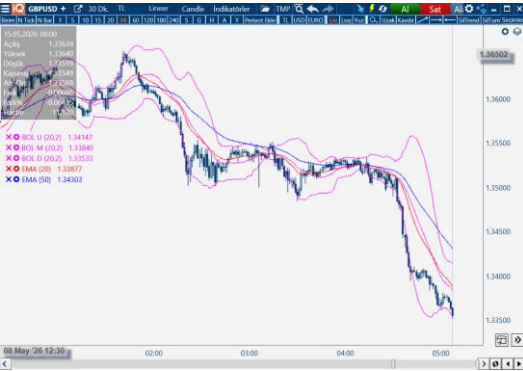

Destekler: 1,3353 – 1,33519 – 1,33300 Dirençler: 1,33840 – 1,33877 – 1,34303

GBPUSD 30 dakikalık grafiğinde, fiyatın gün içindeki sert düşüş hareketinin ardından satış baskısının derinleştiği ve zayıf görünümünün sürdüğü görülmektedir. Güncel fiyatın (1,3354) hem EMA(20) 1,3387 hem de EMA(50) 1,3430 seviyelerinin oldukça altında kalması, kısa vadeli momentumun tamamen satıcılar lehine olduğunu göstermektedir.

Bollinger bantlarında fiyatın alt bantın (1,3353) sınırına dayanması ve orta bantın (1,3384) altında kalması, düşüş trendinin ivme kazandığı süreci teyit etmektedir. Bantların aşağı yönlü genişlemesi volatilitenin artışı işaret ederken, fiyatın orta banttan uzaklaşması aşağı yönlü baskının şiddetini kanıtlamaktadır. Alt bantın aşağı yönlü kalıcı kırılması durumunda sert geri çekilmelerin daha da hızlanabileceği ve yeni diplerin görülebileceği unutulmamalıdır.

Ortalamalar tarafında EMA(20)'nin EMA(50)'nin altında olması ve fiyatın her iki ortalamasının da altında konumlanması, teknik görünümün negatif taraf ağırlıklı olduğunu göstermektedir. Bu aşamada ortalamalar, yukarı yönlü cılız tepki denemelerinde aşağı yönlü baskıyı arttıracak güçlü birer dinamik direnç olarak izlenmelidir.

Genel Görünüm:

Kısa vadede görünüm zayıf ve negatif. Fiyatın 1,3387 (EMA20) seviyesi üzerine çıkıp 30 dakikalık kapanışlarla kalıcılık sağlaması durumunda ancak bir nefes alma/toparlanma çabası söz edilebilir. Buna karşılık, alt bantın altında kalınması ve ortalamaların aşılması durumunda momentumun hızla zayıflamaya devam etmesi beklenebilir. Mevcut teknik yapı, kritik ortalamaların altında ezilen ve aşağı yönlü sert hareketlerin her an tetiklenebileceği riskli bir piyasa görünümüne işaret etmektedir.

EURUSD



Destekler: 1,16406 – 1,16430 – 1,16000 Dirençler: 1,16589 – 1,16590 – 1,16762

EURUSD 30 dakikalık grafiğinde, fiyatın gün içindeki sert düşüş hareketinin ardından satış baskısının derinleştiği ve zayıf görünümünün sürdüğü görülmektedir. Güncel fiyatın (1,1646) hem EMA(20) 1,1658 hem de EMA(50) 1,1676 seviyelerinin oldukça altında kalması, kısa vadeli momentumun tamamen satıcılar lehine olduğunu göstermektedir.

Bollinger bantlarında fiyatın alt bantın (1,1640) sınırına dayanması ve orta bantın (1,1659) altında kalması, düşüş trendinin ivme kazandığı süreci teyit etmektedir. Bantların aşağı yönlü genişlemesi volatilitenin artışı işaret ederken, fiyatın orta banttan uzaklaşması aşağı yönlü baskının şiddetini kanıtlamaktadır. Alt bantın aşağı yönlü kalıcı kırılması durumunda sert geri çekilmelerin daha da hızlanabileceği ve yeni diplerin görülebileceği unutulmamalıdır.

Ortalamalar tarafında EMA(20)'nin EMA(50)'nin altında olması ve fiyatın her iki ortalamasının da altında konumlanması, teknik görünümün negatif taraf ağırlıklı olduğunu göstermektedir. Bu aşamada ortalamalar, yukarı yönlü cılız tepki denemelerde aşağı yönlü baskıyı arttıracak güçlü birer dinamik direnç olarak izlenmelidir.

Genel Görünüm:

Kısa vadede görünüm zayıf ve negatif. Fiyatın 1,1658 (EMA20) seviyesi üzerine çıkıp 30 dakikalık kapanışlarla kalıcılık sağlaması durumunda ancak bir nefes alma/toparlanma çabası söz edilebilir. Buna karşılık, alt bantın altında kalınması ve ortalamaların aşılması durumunda momentumun hızla zayıflamaya devam etmesi beklenebilir. Mevcut teknik yapı, kritik ortalamaların altında ezilen ve aşağı yönlü sert hareketlerin her an tetiklenebileceği riskli bir piyasa görünümüne işaret etmektedir.

TERA FX



Destekler: 4584,29 – 4580,94 – 4550,00 Dirençler: 4629,95 – 4633,64 – 4656,43

XAUUSD 30 dakikalık grafiğinde, fiyatın gün içindeki sert düşüş hareketinin ardından satış baskısının derinleştiği ve zayıf görünümünün sürdüğü görülmektedir. Güncel fiyatın (4585,31) hem EMA(20) 4629,95 hem de EMA(50) 4656,43 seviyelerinin oldukça altında kalması, kısa vadeli momentumun tamamen satıcılar lehine olduğunu göstermektedir.

Bollinger bantlarında fiyatın alt bantın (4584,29) sınırına dayanması ve orta bantın (4633,64) altında kalması, düşüş trendinin ivme kazandığı süreci teyit etmektedir. Bantların aşağı yönlü genişlemesi volatilitenin artışı işaret ederken, fiyatın orta banttan uzaklaşmış olması aşağı yönlü baskının şiddetini kanıtlamaktadır. Alt bantın aşağı yönlü kalıcı kırılması durumunda sert geri çekilmelerin daha da hızlanabileceği ve yeni diplerin görülebileceği unutulmamalıdır.

Ortalamalar tarafında EMA(20)'nin EMA(50)'nin altında olması ve fiyatın her iki ortalamadan da altında konumlanması, teknik görünümün negatif taraf ağırlıklı olduğunu göstermektedir. Bu aşamada ortalamalar, yukarı yönlü cız tepki denemelerinde aşağı yönlü baskıyı artırabilecek güçlü birer dinamik direnç olarak izlenmelidir.

Genel Görünüm:

Kısa vadede görünüm zayıf ve negatif. Fiyatın 4629 (EMA20) seviyesi üzerine çıkıp 30 dakikalık kapanışlarla kalıcılık sağlaması durumunda ancak bir nefes alma/toparlanma çabısından söz edilebilir. Buna karşılık, alt bantın altında kalınması ve ortalamaların aşılması durumunda momentumun hızla zayıflama devam etmesi beklenebilir. Mevcut teknik yapı, kritik ortalamaların altında ezilen ve aşağı yönlü sert hareketlerin her an tetiklenebileceği riskli bir piyasa görünümüne işaret etmektedir.



Destekler: 29531,52 – 29508,47 – 29304,18 Dirençler: 29722,30 – 29800,00 – 30000,00

NDX 30 dakikalık grafiğinde, fiyatın güçlü bir yükseliş trendi içerisinde ilerledikten sonra üst bölgelerde yataylaşma ve bir karar aşamasına girdiği görülmektedir. Güncel fiyatın (29508,30) hem EMA(20) 29508,47 hem de EMA(50) 29304,18 seviyelerinin üzerinde kalmayı sürdürmesi, kısa ve orta vadeli ana trendin alıcılar lehine güçlü bir şekilde korunduğunu göstermektedir.

Bollinger bantlarında fiyatın orta bantın (29531,52) üzerinde tutunması, yükseliş sonrası denge arayışı sürecini teyit etmektedir. Bantların üst seviyelerde geniş kalmaya devam etmesi trendin halen canlı olduğunu gösterirken, üst banda (29722) doğru hareket alanı kâr realizasyonları öncesi bir miktar daha alan olduğunu işaret etmektedir. Ancak fiyatın orta banda yaklaşması veya altına sarkması durumunda sert geri çekilmelerin tetiklenebileceği ve momentumun hızla zayıflayabileceği unutulmamalıdır.

Ortalamalar tarafında EMA(20)'nin EMA(50)'nin üzerinde olması ve fiyatın her iki ortalamadan da üzerinde konumlanması, teknik görünümün pozitif taraf ağırlıklı olduğunu göstermektedir. Bu aşamada ortalamalar, olası realizasyonlarda aşağı yönlü baskıyı sınırlayabilecek güçlü birer dinamik destek olarak izlenmelidir.

Genel Görünüm:

Kısa vadede görünüm pozitif ancak sıkışma odaklı. Fiyatın 29508 (EMA20) seviyesi üzerinde kalıcılık sağlamaya devam etmesi durumunda yukarı yönlü baskının sürmesi ve üst bantın test edilme olasılığı yükselmektedir. Buna karşılık, orta bantın altına sarkması ve ortalamaların altında kapanışlar gelmesi durumunda momentumun zayıflaması ve alt desteklerin test edilmesi beklenebilir. Mevcut teknik yapı, kritik seviyelerin üzerinde güç kazanmaya çalışan ancak yön netleşene kadar oynaklığın artabileceği bir piyasa görünümüne işaret etmektedir.



Destekler: 103,77 – 103,61 – 103,00 Dirençler: 104,54 – 105,00 – 106,00

BRENT 30 dakikalık grafiğinde, fiyatın son düşüş hareketinin ardından kısa vadede dip bölgesinden gelen bir tepki yükselişi ve toparlanma çabası içinde olduğu görülmektedir. Güncel fiyatın (104,12) hem EMA(20) 103,77 hem de EMA(50) 103,61 seviyelerinin üzerine çıkmış olması, kısa vadeli momentumun alıcılar lehine güç kazandığını göstermektedir.

Bollinger bantlarında fiyatın orta bantın (103,77) üzerinde kalıcı olmaya çalışması, dipten gelen denge arayışı ve yükseliş isteği sürecini teyit etmektedir. Bantların daralmaya başlaması ve enerji birikimini işaret ederken, üst banda (104,54) yönelme isteği yukarı yönlü tepki alanının halen mevcut olduğunu kanıtlamaktadır. Ancak fiyatın her iki ortalamadan hemen üzerinde bulunması nedeniyle, bu seviyelerin altına yeniden sarkması durumunda sert geri çekilmelerin tekrar tetiklenebileceği göz ardı edilmemelidir.

Ortalamalar tarafında fiyatın hem EMA(20) hem de EMA(50) üzerine yerleşmiş olması, teknik görünümün pozitif yönüne eğilimli olduğunu göstermektedir. Bu aşamada ortalamalar, olası geri çekilmelerde düşüşü sınırlayabilecek güçlü birer dinamik destek olarak izlenmelidir.

Genel Görünüm:

Kısa vadede görünüm pozitif ancak toparlanma aşamasında. Fiyatın 104,12 seviyesi üzerinde kalıp 30 dakikalık kapanışlarla kalıcılık sağlaması durumunda yükseliş momentumu üst banda doğru güç kazanabilir. Buna karşılık, ortalamaların altına yeniden sarkması ve orta bantın kaybedilmesi durumunda satıcıların tekrar baskın gelmesi ve alt desteklerin test edilmesi beklenebilir. Mevcut teknik yapı, kritik ortalamaların üzerine çıkmaya çalışan ancak yön tam netleşene kadar volatilitenin devam edebileceği bir piyasa görünümüne işaret etmektedir.

Yasal Uyarı : Bu dokümanda yer alan her türlü bilgi, değerlendirme ve yorum Tera Yatırım Menkul Değerler A.Ş. KAS Departmanı tarafından hazırlanmış olup, burada sunulan bilgilerin doğruluğu ve bütünlüğü konusunda makul özen gösterilmiştir. Tera Yatırım Menkul Değerler A.Ş. olabilecek hatalar ve eksikliklerden sorumlu değildir. Burada yer alan fiyatlar, veriler ve bilgilerin tam ve doğru olduğu garanti edilemez, içerik haber verilmeksizin değiştirilebilir. Burada yer alan yorum ve tavsiyeler, yorum ve tavsiye bulunanların kişisel görüşlerine dayanmaktadır. Herhangi bir yatırım aracının alım – satım önerisi ya da getiri vaadi olarak yorumlanmamalıdır. Bu belgede yer alan yatırımla ilgili bilgiler, yorumlar ve tavsiyeler yatırım danışmanlığı kapsamında değildir. Yatırım danışmanlığı hizmeti, yetkili kuruluşlar tarafından kişilerin risk ve getiri tercihleri dikkate alınarak kişiye özel sunulmaktadır. Burada yer alan yorum ve tavsiyeler ise genel niteliktedir. Burada yer alan görüşler, yatırımcının mali durumuna veya risk ve getiri tercihlerine uygun olmayabilir. Bu nedenle, sadece burada yer alan bilgilere dayanarak yatırım kararı verilmesi beklentilere uygun sonuçlar doğurmayabilir. Burada yer alan bilgi, değerlendirme, yorum ve istatistikî şekil ve değerlendirmelerin kullanımı sonucunda ortaya çıkacak doğrudan ve/veya dolaylı zararlardan Tera Yatırım Menkul Değerler A.Ş. sorumlu olmayacaktır. Tüm hakları saklıdır.